



ÉTABLISSEMENT
EN GESTION DIRECTE



aefe

Agence pour
l'enseignement français
à l'étranger

AMÉLIORATION DU CONFORT THERMIQUE DES BÂTIMENTS SCOLAIRES TRAITEMENT DE L'OMBRAGE DES FAÇADES SUD

LOT 2 - MOLIÈRE

DATE : 07/05/2026
PHASE : DCE
INDICE : A

EMK
ARCHITECTURE

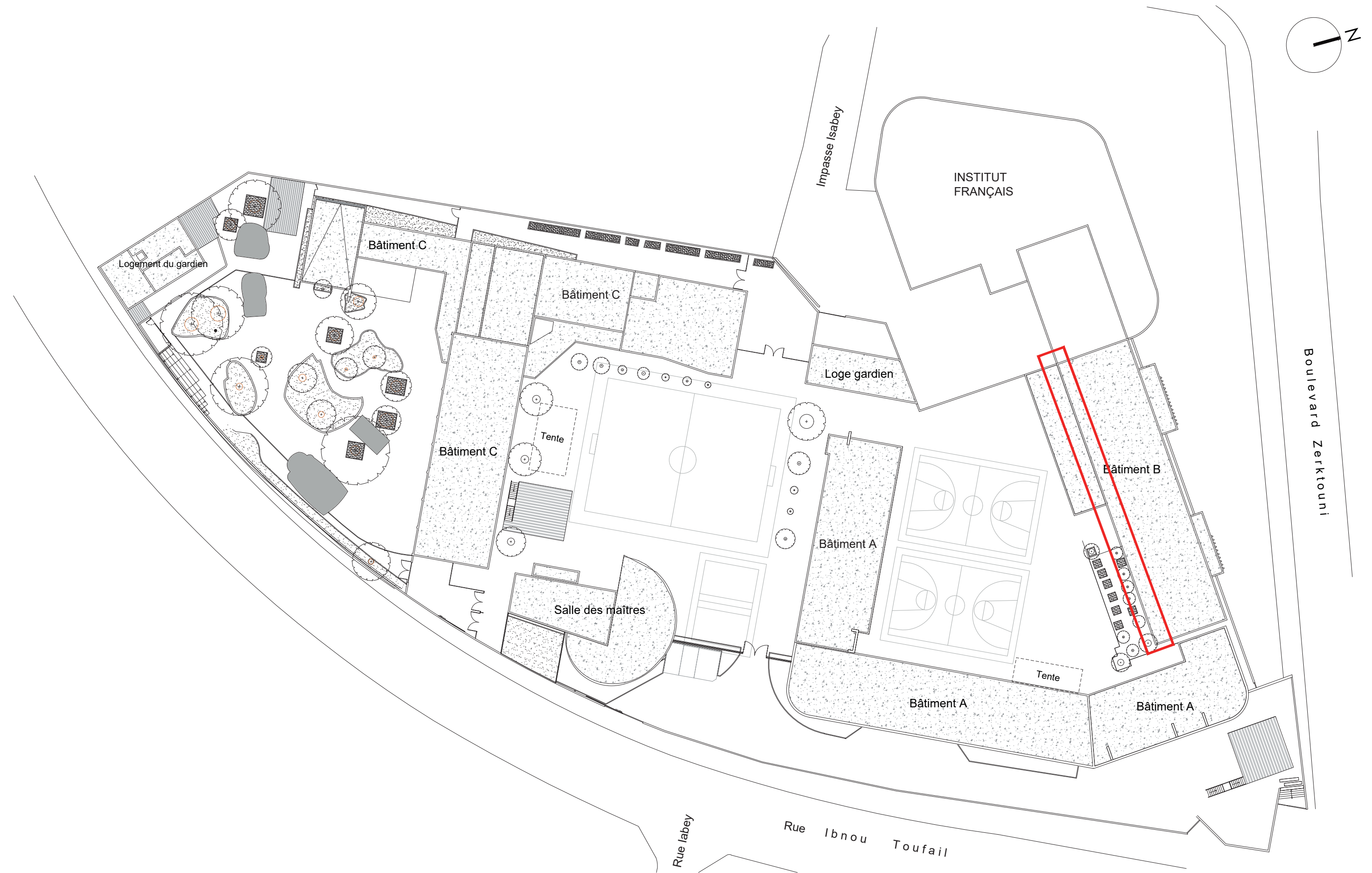

MOLIERE	PHASE : DCE	INDICE : A	DATE : 07/05/2026	PLAN DE MASSE - FACADE CONCERNEE	ECHELLE : 1/500
---------	-------------	------------	-------------------	----------------------------------	-----------------

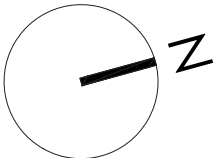
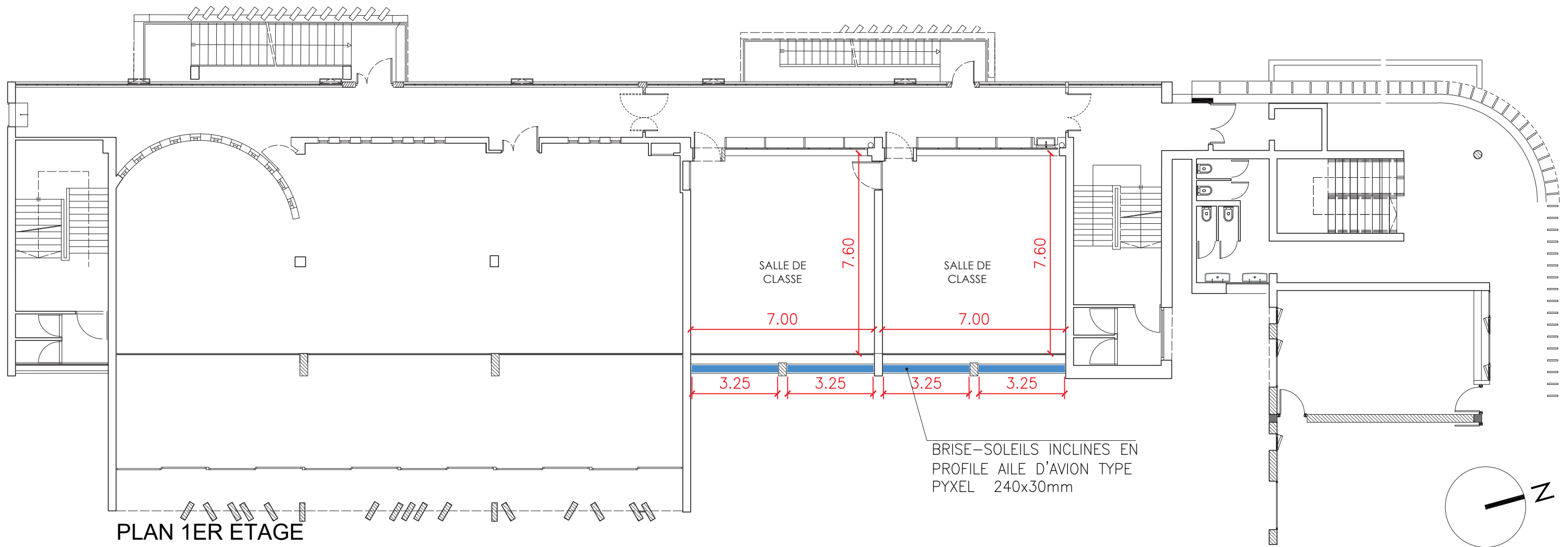
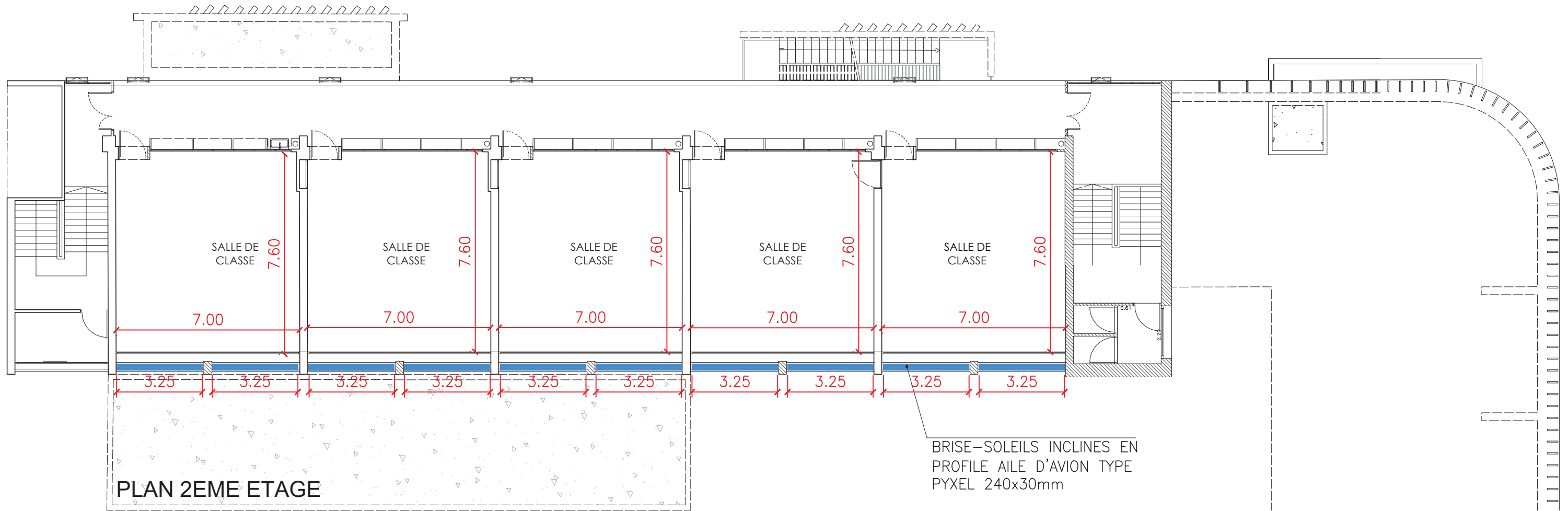

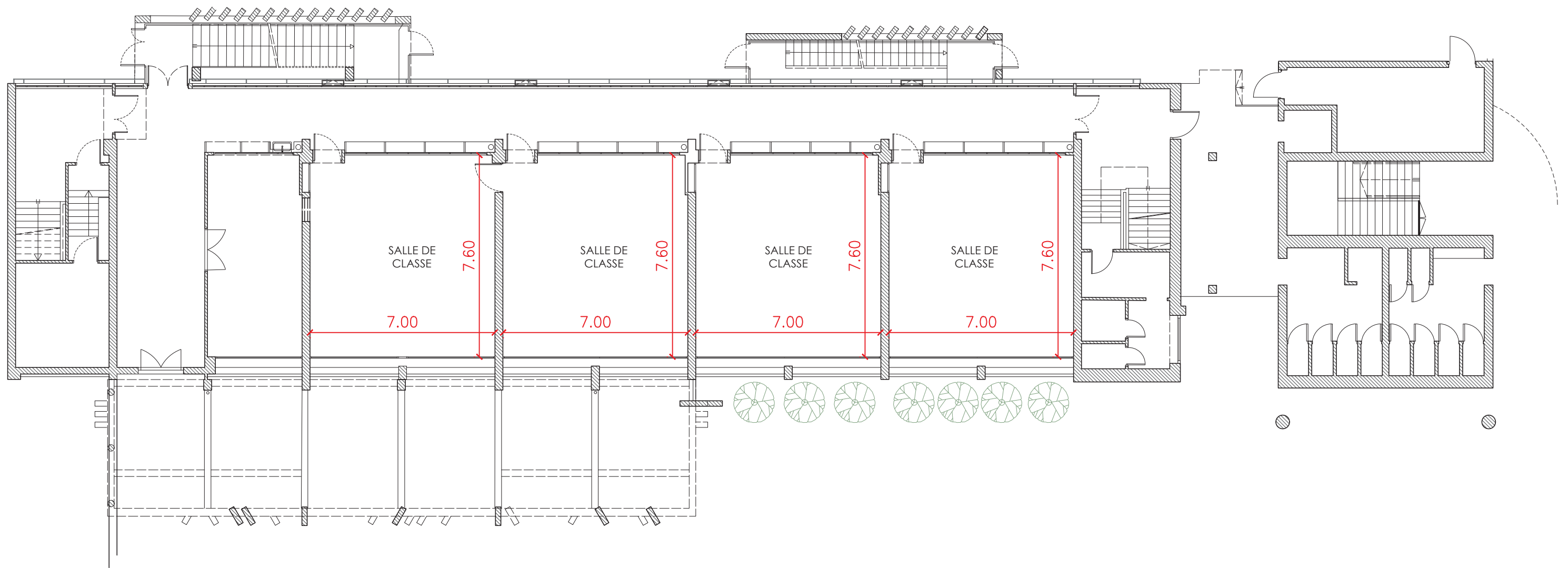

PLAN RDC

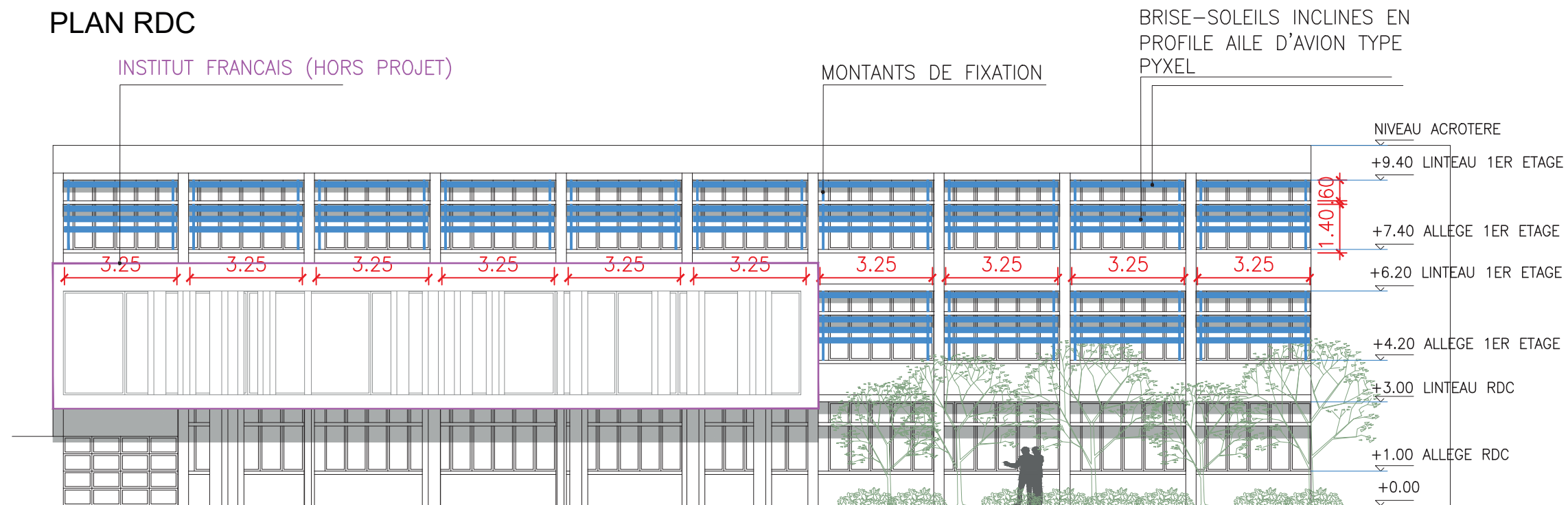

ELEVATION SUD

